

**CARTE INTERNATIONALE D'ASSURANCE AUTOMOBILE  
INTERNATIONAL MOTOR INSURANCE CARD**

(1) Dans chaque pays visité, le Bureau de ce pays garantit, pour ce qui a trait à l'utilisation du véhicule décrit ci-contre, la couverture d'assurance conformément aux lois de ce pays relatives à l'obligation d'assurance.

(2) L'Assuré autorisé par la présente le BUREAU LUXEMBOURGEOIS DES ASSUREURS CONTRE LES ACCIDENTS D'AUTOMOBILE ainsi que les Bureaux du ou des pays indiqués ci-contre, auxquels le dit Bureau a délégué ses pouvoirs, à recevoir les notifications, à instruire et à régler, pour son compte, toute demande de dommages-intérêts qui met en cause la responsabilité à l'égard des tiers que les lois sur l'assurance obligatoire du ou des pays indiqués ci-contre lui font une obligation de couvrir par une assurance et qui peut résulter de l'utilisation du véhicule dans ce ou ces pays.

(3) La couverture d'assurance fournie par les cartes vertes délivrées pour l'Azerbaïdjan, Chypre et la Serbie est limitée aux parties géographiques des dits pays qui sont sous le contrôle des gouvernements respectifs. Pour plus d'informations, veuillez consulter <http://gc-territorial-validity.cobx.org>

1. CARTE INTERNATIONALE D'ASSURANCE AUTOMOBILE  
2. EMISE AVEC L'AUTORISATION DU BUREAU LUXEMBOURGEOIS DES ASSUREURS CONTRE LES ACCIDENTS D'AUTOMOBILE

3. VALABLE		4. Série et N° de Police	
DU		AU	
JOUR	MOIS	ANNEE	JOUR
01	01	22	31
MOIS		ANNEE	
12		22	
(ces deux dates comprises)			
5. N° d'immatriculation (ou à défaut) N° du châssis ou du moteur		6. Catégorie du véhicule*	7. Marque du véhicule
QS 1804		A	JEEP RENEGADE
8. Validité territoriale Cette carte est valable pour les pays dont la case n'est pas rayée Pour l'identification du Bureau approprié, voir <a href="http://www.cobx.org">www.cobx.org</a>			
A	B	BG	CY <sup>(3)</sup>
CZ	D	DK	E
EST	F	FIN	GR
H	HR	I	IRL
IS	L	LT	LV
M	N	NL	P
PL	RO	S	SK
SLO	CH	AL	AND
AZ <sup>(1)</sup>	BIH	BY	GB
IL	IR	MA	MD
MK	MNE	RUS	SRB <sup>(3)</sup>
TN	TR	UA	
9. Nom et Adresse du souscripteur de la police (ou de l'utilisateur du véhicule)			
QUBE SOLUTIONS GROUP 2 RUE KALCHESBRUCK L-1852 LUXEMBOURG			
1144			
10. Cette carte a été délivrée par:		11. Signature de l'assureur Le Directeur Général	
lalux ASSURANCES LA LUXEMBOURGEOISE Société Anonyme d'Assurances 9, rue Jean Fischbach L-3372 Leudelange Tél.: 4761-1 - Fax: 4761-6300 groupeL@lalux.lu R.C.S. Luxembourg B 31035			

\* CATEGORIE DE VEHICULES (CODE)

- |                              |                       |
|------------------------------|-----------------------|
| A. AUTOMOBILE                | E. AUTOCAR OU AUTOBUS |
| B. MOTOCYCLE                 | F. REMORQUE           |
| C. CAMION OU TRACTEUR        | G. AUTRE              |
| D. CYCLE A MOTEUR AUXILIAIRE |                       |

Si vous désirez suspendre votre contrat, prière de renvoyer cette carte d'assurance à:  
LA LUXEMBOURGEOISE  
L-2095 LUXEMBOURG

Nom et prénom du signataire: .....  
Date: ..... Signature: .....

**TOP ASSISTANCE**

Remorquage et Rapatriement  
24 h / 24 et 7 j / 7  
en cas d'Accident ou de Vol

**Tél.: (+352) 44 88 88**

au GRAND-DUCHÉ DE LUXEMBOURG, dans l'UNION EUROPÉENNE, en NORVÈGE et en SUISSE

✓ REMORQUAGE

la compagnie organise et prend en charge:  
• le REMORQUAGE du véhicule jusqu'au garage compétent le plus proche (max.200 EUR en cas de non-appel à la compagnie).

ASSISTANCE AUX OCCUPANTS

la compagnie organise et prend en charge:  
• soit les frais pour le retour immédiat des assurés à leur résidence habituelle;  
• soit les frais pour une destination de leur choix à l'intérieur du Grand-Duché de Luxembourg.

✓ VOITURE DE REMPLACEMENT

si le véhicule assuré n'est plus en état de circuler et est irréparable dans un délai de 24 heures ou si le véhicule a été volé, la compagnie met à disposition de l'assuré un véhicule de location de la catégorie B pour une période de 5 jours maximum, à condition que la demande ait été faite dans les meilleurs délais au numéro (+352) 44.88.88.

✓ TRANSMISSION DE MESSAGES

la compagnie se charge de transmettre à vos proches tout message relatif aux garanties.

En cas d'accident ou de tentative de vol, immobilisant le véhicule assuré et exigeant un remorquage, ainsi qu'en cas de vol dudit véhicule, LA LUXEMBOURGEOISE accorde une garantie ASSISTANCE au VÉHICULE et aux OCCUPANTS avec les prestations suivantes:

dans l'UNION EUROPÉENNE, en NORVÈGE et en SUISSE

✓ RAPATRIEMENT

si le véhicule n'est pas réparable dans un délai de 5 jours ouvrables:  
Cas de non-réparation sur place, la compagnie organise et prend en charge:  
• le RAPATRIEMENT du véhicule assuré jusqu'au garage au Luxembourg choisi par l'assuré.  
Cas de réparation sur place, si l'assuré ne peut attendre la fin des réparations:  
• le transfert du véhicule à la résidence habituelle, soit  
• le billet de chemin de fer (1<sup>re</sup> classe) ou billet d'avion de ligne pour aller récupérer le véhicule.

✓ ASSISTANCE AUX OCCUPANTS

la compagnie organise et prend en charge:  
Cas de rapatriement du véhicule:  
• soit le retour immédiat des assurés à leur résidence habituelle par chemin de fer (1<sup>re</sup> classe) ou avion de ligne;  
• soit les frais de taxi pour permettre aux assurés d'atteindre leur lieu de destination (max.125 EUR).  
Cas de réparation du véhicule sur place:  
• les frais d'hôtel (chambre + petit-déjeuner) en attente de la réparation indispensable, à concurrence de 62 EUR par assuré.



VERIFIÉ

Caisse Centrale  
3, rue des Prés  
L-7561 MERSCH

Boîte Postale 182  
L-7502 MERSCH

Tel +352 27488-488  
Fax +352 27488-300  
caisse.centrale@do.etat.lu

<b>QUBE</b>	
N° Facture fourm.:	13561
Facture reçue le:	22 Sep. 2020
Nom client	Frais Qube
Bon livraison N° :	
Éditée par	Jeth

QUBE SOLUTIONS GROUP S.à r.l.  
2 RUE DE KALCHESBRUCK

L-1852 LUXEMBOURG

CASCANT

22 Sep. 2020



## AVIS D'ÉCHÉANCE

En application de la loi du 22 décembre 2006 promouvant le maintien dans l'emploi et définissant des mesures spéciales en matière de sécurité sociale et de politique de l'environnement, modifiée (Mémorial A - 2006, N°239), la taxe sur les véhicules routiers est due avant l'échéance du 28.09.2020, date fin de votre vignette actuelle.

Plaque : QS1804  
Châssis : 1C4BU0000FPB11135  
Marque : JEEP , RENEGADE

**PAYÉ**  
27 AOUT 2020



Le paiement de la taxe est constaté par l'émission d'une vignette fiscale.

La taxe reste due jusqu'à la date de la mise hors circulation temporaire ou définitive auprès de la Société Nationale de Circulation Automobile (SNCA) par renvoi du certificat d'immatriculation.

Des informations complémentaires concernant la mise hors circulation définitive ou temporaire, sont disponibles sur le site Internet de la SNCA sous l'URL : <http://www.snca.lu>

Afin de régulariser votre taxe sur les véhicules routiers, nous vous prions de bien vouloir transférer le montant de **86,00 EUR** pour 12 mois  
**48,00 EUR** pour 6 mois  
soit:

- par **Digicash** (Taxe pour 12 mois uniquement)
- par **virement** sur le compte bancaire  
IBAN LU83 1111 0000 4444 0000 BIC: CCPLLULL  
Bénéficiaire: Administration des douanes et accises  
Nom et adresse de la banque: Post Finance, L-2997 Luxembourg

en indiquant obligatoirement:

**20/0453496-86 Plaque : QS1804**



**DIGICASH**  
by QO payconia



<b>MOUBE</b>	
N° Facture four:	13175
Facture reçue le:	02. Juli 2020
Nom client:	Frais
Bon IMaison N°:	Qube
Éditée par:	Jeth

QUBE SOLUTIONS GROUP SàRL

M.Baseggio  
2 RUE DE KALSCHESBRUCK  
L-1852 LUXEMBOURG

ORIGINAL

Page 1/1

N° Facture	N° Plaque	N° Chassis	N° Client	Date	Kilométrage
45406	QS1804	1C4BU0000FPB11135	4323	26.06.2020	99662

Description	Quantité	Unité	Prix	Total	%TVA
Joint bouchon vidange	1,00	Pièce	2,75	2,75	17,00
0000071754237 - FILTRE A HUILE	1,00	Pièce	25,09	25,09	17,00
0000051977574 - ELEMENT FILTRANT	1,00	Pièce	28,28	28,28	17,00
0000071775824 - FILTRE A AIR	1,00	Pièce	35,64	35,64	17,00
Ampoule H4	1,00	Pièce	6,50	6,50	17,00
0000051941540 - PROTECTION	1,00	Pièce	16,60	16,60	17,00
0000051941541 - PROTECTION	1,00	Pièce	16,34	16,34	17,00
Huile Selenia moteur	4,80	litre	23,25	111,60	17,00
Lave-Glace	3,00	Pièce	1,35	4,05	17,00
PRODUIT DE NETTOYAGE FREINS	1,00	Pièce	10,00	10,00	17,00
Frais d'élimination déchets	1	Forfait	8,00	8,00	17,00
Divers	1,00	Pièce	6,00	6,00	17,00
Main d'oeuvre mécanique 04	3,80	Heure	82,50	313,50	17,00
REVISION 100000 KM FAIT REPLACEMENT TOLE PROTECTION DISQUES DE FREINS AVANT DROIT ET GAUCHE>BRUIT AVANT REPLACEMENT AMPOULE H4 AVANT DROIT REMARQUE : PROCHAINE REVISION DES 120000 KM AVEC DISTRIBUTION PNEUS HIVER AVANT A PREVOIR A REMPLACER					

% TVA	Total HTVA (€)	Total TVA (€)	Total TTC (€)
17,00	584,35	99,34	683,69
<b>A Payer</b>	<b>584,35</b>	<b>99,34</b>	<b>683,69</b>

Condition de Paiement: 30 Jours Date Facture



# Garage Roby Cruciani

Telefon: (+352) 52 02 52 1  
 Telefax: (+352) 52 02 42  
 Internet: www.cruciani.lu



**KOPIE**

Rechnung **20ER00831**  
 Ausstellungsdatum **17.02.2020**

Garage Cruciani s.à r.l. 73, route de Luxembourg L-3515 DUDELANGE

Kunden-Nr. **1441**

**QUBE SOLUTIONS GROUP S.A.R.L.**  
  
 2, RUE KALCHESBRUCK  
 L-1852 LUXEMBOURG  
 LUXEMBURG

Kunden-USt-IdNr. **LU24506447**

Seite 1 von 1

Teilenummer	Menge	Beschreibung	Preis/Einheit	% Rabatt	Bestell-Nr.	Netto
FT A1000	1,00	SCHEIBENREINIGER	4,20 €		201894	4,20 €
FT ADBLUE	2,00	ADBLUE	1,40 €		201894	2,80 €
OZ 760071151	1,00	1 Satz Tragestäbe	170,09 €		201894	170,09 €

**QUBE**  
 N° Facture four.: **12631**  
 Facture reçue le: **27. Feb. 2020**  
 Nom client: **Frais**  
 Bon livraison N°: **Qube**  
 Editée par: **Jeth**



12 MARS 2020

- Banque Raiffeisen  Banque Bil  
 BGL BNP Paribas

Zahlbar sofort nach Erhalt der Rechnung netto ohne Abzug auf eines der unten genannten Konten. Die Lieferungen und Leistungen erfolgen unter Anerkennung unserer Lieferungs- und Instandsetzungsbedingungen. Gerichtsstand Luxemburg. Beanstandungen können nur angenommen werden, wenn sie innerhalb 8 Tagen nach Rechnungsdatum schriftlich erfolgen. Ihre persönlichen Kundendaten und Adressen werden in Datenbanken bei uns gespeichert und im Rahmen von geschäftsanbahnenden Maßnahmen, zur Kontaktaufnahme, zur Kundenpflege und zu statistischen Zwecken verwendet. Für ergänzend angefragte Dienstleistungen, wie für Finanzierungs-, Leasing- und Versicherungsangebote dürfen die erhobenen Daten an Dritte zum Zweck der Vorabangebotserstellung weitergegeben werden. Sie haben das Recht, die Daten, die über Sie gespeichert sind, anzufordern, diese wenn erforderlich zu modifizieren oder die Verwendung und Speicherung Ihrer Daten schriftlich zu untersagen.

Steuersatz **17,00%**  
 Betrag Netto **177,09 €**  
 MwSt. **30,11 €**  
 Summe Gesamt **207,20 €**

Wir danken für Ihr Vertrauen und wünschen gute Fahrt.

Garage Cruciani s.à r.l.  
 Ident. TVA LU 27938615  
 Matr. TVA 2015 2447 559  
 Aut. Gouv. 10062141  
 R.C. Lux B 199925

Bei Zahlung bitte Rechnungs-Nr. und Kunden-Nr. angeben  
 BILL LULL LU47 0028 1176 8420 0000  
 BCEE LULL LU53 0019 7000 0099 4000  
 BGLL LULL LU41 0030 1677 6283 0000  
 CCRA LULL LU04 0090 0000 1111 6712  
 CELL LULL LU82 0141 0141 4050 0000

# Garage Roby Cruciani

Telefon: (+352) 52 02 52 1  
Telefax: (+352) 52 02 42  
Internet: www.cruciani.lu

VERIFIE



**KOPIE**

Rechnung 19ER04737  
Ausstellungsdatum 15.11.2019  
0110212020

Garage Cruciani s.à r.l. 73, route de Luxembourg L-3515 DUDELANGE

Kunden-Nr. 1441

**QUBE SOLUTIONS GROUP S.AR.L.**

2, RUE KALCHESBRUCK  
L-1852 LUXEMBOURG  
LUXEMBURG

Kunden-USt-IdNr. LU24506447

Seite 1 von 1

Teilenummer	Menge	Beschreibung	Preis/Einheit	% Rabatt	Bestell-Nr.	Netto
OT N 10437301	1,00	Knopfbatterie	3,62 €		1912167	3,62 €

**QUBE**  
N° Facture four.: 12630  
Facture reçue le: 27. Feb. 2020  
Nom client : Fraws  
Bon livraison N° : Qube  
Editée par : Jeth



**PAYÉ**

12 MARS 2020

Banque Parifaisen  Banque Bil  
 BGL BNP Paribas  .....

Zahlbar sofort nach Erhalt der Rechnung netto ohne Abzug auf eines der unten genannten Konten. Die Lieferungen und Leistungen erfolgen unter Anerkennung unserer Lieferungs- und Instandsetzungsbedingungen. Gerichtsstand Luxemburg. Beanstandungen können nur angenommen werden, wenn sie innerhalb 8 Tagen nach Rechnungsdatum schriftlich erfolgen. Ihre persönlichen Kundendaten und Adressen werden in Datenbanken bei uns gespeichert und im Rahmen von geschäftsanbahnenden Maßnahmen, zur Kontaktaufnahme, zur Kundenpflege und zu statistischen Zwecken verwendet. Für ergänzend angefragte Dienstleistungen, wie für Finanzierung-, Leasing- und Versicherungsangebote dürfen die erhobenen Daten an Dritte zum Zweck der Vorabangebotsstellung weitergegeben werden. Sie haben das Recht, die Daten, die über Sie gespeichert sind, anzufragen, diese wenn erforderlich zu modifizieren oder die Verwendung und Speicherung Ihrer Daten schriftlich zu untersagen.

Steuersatz 17,00%

Betrag Netto 3,62 €

MwSt. 0,62 €

Summe Gesamt 4,24 €

Wir danken für Ihr Vertrauen und wünschen gute Fahrt.

Garage Cruciani s.à r.l.  
Ident. TVA LU 27938615  
Matr. TVA 2015 2447 559  
Aut. Gouv. 10062141  
R.C. Lux B 199925

Bei Zahlung bitte Rechnungs-Nr. und Kunden-Nr. angeben  
BILL LULL LU47 0028 1176 8420 0000  
BCEE LULL LU53 0019 7000 0099 4000  
BGLL LULL LU41 0030 1677 6283 0000  
CCRA LULL LU04 0090 0000 1111 6712  
CELL LULL LU82 0141 0141 4050 0000



**QUBE**  
 Facture fourm.: 12480  
 Facture reçue le: 03. Feb. 2020  
 Nom client: Frais  
 Bon livraison N°: Qobe  
 Editée par: Jeth



Mercedes-Benz

VERIFIE

Merbag S.A.

Point de Vente et de Service agréé  
 Mercedes-Benz

Site Roost

Qube Solutions Group Sarl  
 2, rue Kalchesbruck .  
 1852 Luxembourg  
 Luxembourg

**PAYÉ**  
 02. Feb. 2020

Datum	Debitornr.	Seite
29.01.2020	660284	1/2
Dokument-Typ	Dokumentennr.	
Rechnung	52473811	

KFZ-Kennzeichen QS 1408	Fahrzeugtyp ATEGO 1222/4X2/4160 LKW Prit	Es bediente Sie: Ralf Pauli	Leistungsdatum 28.01.2020
Erstzulassungsdatum 22.10.2012	Motornr. 924930C0990022	USt-IdNr. LU 24506447	
Kilometerstand (In / out) 223835 / 223846	FIN WDB9700551L707881	Auftragsnr. 35/19950	Auftragsdatum 23.01.2020

Arbeit-/Teilenr.	Beschreibung	E-Preis	Zeit/Menge	EUR
111	T MR Lampe blinkt			S
54101101	D Kurztest durchfuehren			S
54101201	D Pruefprogramm durchfuehren (nach Kurztest)			S
14804201	B Diffusor am Dosiergeraet des Abgasnachbehandlungssystems erneuern (nach Pruefung)			S
14802801	B Einspritzduese des Abgasnachbehandlungssystems aus-, einbauen, n. B. erneuern (nach Pruefung)			S
54102001	D Fehlerspeicher montagebedingt loeschen			S
82120101	D Gluehlampe an einer Leuchte der Aussenbeleuchtung vorn erneuern			S
60622001	C Betaetigungshebel mit Drahtzug zur Entriegelung der Abstuetzung fuer Fahrerhaus aus-, einbauen, n. B. Teil(e) erneuern			S
TA000 140 32 68	EINSPRITZDUESE	50,33	1,0	50,33 S
TA000 140 32 68/70	EINSPRITZDUESE	5,88	-1,0	-5,88 S
TA001 990 40 00	SECHSKANTSCHR.	2,91	2,0	5,82 S
TA000 140 00 30/64	DIFFUSOR	59,37	1,0	59,37 S
TA018 997 92 45	DICHTRING	0,81	2,0	1,62 S
TA000 140 05 94	FILTER	8,14	2,0	16,28 S
TN000000 007879	GLUEHLAMPE	19,36	1,0	19,36 S



BCEELULL: LU25 0019 1300 3333 7000 BGLLLULL: LU32 0030 7600 0039 0000

Aucune réclamation ne sera admise après 15 jours date de livraison.  
 Nos factures sont payables dès réception, net sans escompte. Pour tout retard, les intérêts légaux sont exigibles.

Merbag S.A.  
 45, rue de Bouillon, L-1248 Luxembourg, B.P. 2006, L-1020 Luxembourg  
 N° d'identification TVA: LU 16897654, N° de matricule TVA : 1996 2219 198  
 R.C.S. B 57028, Capital social: 6.000.000 EUR

Mercedes-Benz - Marques déposées de Daimler, Stuttgart, Allemagne

Merbag S.A.  
 Site Roost  
 2, route de Cruchten  
 LU-7759 Roost  
 Téléphone: (+352) 26 80 85 1  
 Téléfax: 26 80 85 894



Mercedes-Benz

Merbag S.A.

Point de Vente et de Service agréé  
Mercedes-Benz

Site Roost

Qube Solutions Group Sàrl  
2, rue Kalchesbruck .  
1852 Luxembourg  
Luxembourg

Datum	Debitornr.	Seite
29.01.2020	660284	2/2
Dokument-Typ	Dokumentennr.	
Rechnung	52473811	

KFZ-Kennzeichen <b>QS1408</b>	Fahrzeugtyp <b>ATEGO 1222/4X2/4160 LKW Prii</b>	Es bediente Sie: <b>Ralf Pauli</b>	Leistungsdatum <b>28.01.2020</b>
Erstzulassungsdatum <b>22.10.2012</b>	Motornr. <b>924930C0990022</b>	UStIdNr. <b>LU 24506447</b>	
Kilometerstand (in / out) <b>223835 / 223846</b>	FIN <b>WDB9700551L707881</b>	Auftragsnr. <b>35/19950</b>	Auftragsdatum <b>23.01.2020</b>

Arbeit-/Teilenr.	Beschreibung	E-Preis	Zeit/Menge	EUR
TA970 310 01 73	GRIFF	13,33	1,0	13,33 S
ZKLEINMAT	KLEINMATERIAL	5,00	1,0	5,00 S
	B 2,70 Arbeitsstunden à EUR 95,00			256,50
	C 0,30 Arbeitsstunden à EUR 95,00			28,50
	D 1,10 Arbeitsstunden à EUR 99,00			108,90

Code S	MwSt.% 17,00		Summe Arbeitsleistungen	393,90
			Summe Teilepositionen	165,23
Netto-Preis	MwSt. Gesamt		Total	654,18
559,13	95,05			

BCEELULL: LU25 0019 1300 3333 7000

BGLLULL: LU32 0030 7600 0039 0000

Aucune réclamation ne sera admise après 15 jours date de livraison.  
Nos factures sont payables dès réception, net sans escompte. Pour tout retard, les intérêts légaux sont exigibles.

Merbag S.A.  
45, rue de Bouillon, L-1248 Luxembourg, B.P. 2004, L-1020 Luxembourg  
N° d'identification TVA: LU 16897654, N° de matricule IVA : 1996 2219 198  
R.C.S. B 57028, Capital social: 6.000.000 EUR

Mercedes-Benz - Marques déposées de Daimler, Stuttgart, Allemagne

Merbag S.A.  
Site Roost  
2, route de Cruchten  
LU-7759 Roost  
Téléphone: (+352) 26 80 85 1  
Téléfax: 26 80 85 894



Mercedes-Benz

VERIFIE

**QUBE**  
 N° Facture four.: 10847  
 Facture datée le: 26. Feb. 2019  
 Nom client : Frais  
 Pour livraison N° :  
 Paiement par : Assoc

Merbag S.A.

Point de Vente et de Service agréé Mercedes-Benz

Site Leudelange

Qube Solutions Group Sàrl  
2, rue Kalchesbruck .  
1852 Luxembourg  
Luxembourg



Datum	Kunden Konto	Seite
22/02/2019	660284	1 / 1
Belegart	Dokumentnummer	
<b>Rechnung</b>	<b>50175067</b>	

Amtliches Kennzeich.	Ausführung	Fahrgestell	
QS1408	ATEGO 1222/4X2/4160 LKW Pritschenfa	WDB9700551L707881	
	Motornummer	MWSt ID Nummer	Es bediente Sie
	924930C0990022	LU 24506447	Pascal Dupont
		Zulass.-Datum	Reparatur-Auftrag
		22/10/2012	<b>P 32/39157</b>

Referenz	Umschreibung	K.A.	Preis	Menge	Betrag
	Lieferschein 172605 Dat. 22/02/2019				
TA000 544 76 11	MARKIER.LEUCHTE	€	18,68	2,00	€ 37,36 S
TN072601 024192	GLUEHLAMPE	€	1,47	10,00	€ 14,70 S
TN072601 024210	GLUEHLAMPE	€	1,99	6,00	€ 11,94 S
TN000000 004221	GLUEHLAMPE	€	15,83	6,00	€ 94,98 S

MWSt Schlüssel	MWSt %	Betrag MWSt	Ihre Referenz
S	17,00	€ 158,98	€ 27,03

St.-pflicht.Betr. gesamt	Summe MWSt	Total
€ 158,98	€ 27,03	€ 186,01



Reklamationen werden nur innerhalb von 15 Tagen ab Auslieferung akzeptiert.

Unsere Rechnungen sind sofort ohne Abzug zahlbar; bei Verzug sind die gesetzlichen Verzugszinsen fällig.

BCEELULL: LU25 0019 1300 3333 7000

BGLLLULL: LU32 0030 7600 0039 0000

Merbag S.A.  
45, rue de Bouillon, L-1248 Luxembourg, B.P. 2006, L-1020 Luxembourg  
N° d'identification TVA: LU 16897654, N° de matricule TVA : 1996 2219 198  
R.C.S. B 57028, Capital social: 6.000.000 EUR

Merbag S.A.  
Site Leudelange  
3, rue Nicolas Brosius  
L-3372 Leudelange  
Téléphone : (+352) 26 37 26 1  
Téléfax: (+352) 26 37 26 306

Mercedes-Benz - Marques déposées de Daimler, Stuttgart, Allemagne





**QUBE**

N° Facture four.: 12240

Facture reçue le: **04 Dez. 2019**

Nom client : Frais

Bon livraison N° : Qube

Éditée par : Jeth

QUBE SOLUTIONS GROUP SàRL

M.Baseggio  
2 RUE DE KALSCHESBRUCK  
L-1852 LUXEMBOURG

ORIGINAL

Page 1/1

N° Facture	N° Plaque	N° Chassis	N° Client	Date	Kilométrage
42924	QS1804	1C4BU0000FPB11135	4323	22.11.2019	71820

Description	Quantité	Unité	Prix	Total	%TVA
Joint bouchon vidange	1,00	Pièce	2,75	2,75	17,00
0000071754237 - ELEMENT FILTRANT	1,00	Pièce	24,72	24,72	17,00
0000071775824 - FILTRE A AIR	1,00	Pièce	33,99	33,99	17,00
Huile Selenia moteur	4,50	litre	18,85	84,83	17,00
Lave-Glace	3,00	Pièce	1,35	4,05	17,00
Liquide de refroidissement Parafly	0,50	litre	7,60	3,80	17,00
Liquide de freins	1,00	litre	9,85	9,85	17,00
PRODUIT DE NETTOYAGE	1,00	Pièce	10,00	10,00	17,00
CONTROLE DIAGNOSTIC	1	Forfait	40,00	40,00	17,00
Main d'oeuvre mécanique 04	2,80	Heure	79,50	222,60	17,00
Frais d'élimination déchets	1	Forfait	6,00	6,00	17,00
Divers	1,00	Pièce	4,00	4,00	17,00
FAIT REVISION 80000KM TEMOIN PRESSION DE PNEU > TROP D'AIR DANS LES ROUES 2,9BAR FAIT A POINT TEMOIN LIQUIDE DE REFROIDISSEMENT > NIVEUAUX TROP BAS FAIT NIVEUAUX					

% TVA	Total HTVA (€)	Total TVA (€)	Total TTC (€)
17,00	446,59	75,92	522,51
<b>A Payer</b>	<b>446,59</b>	<b>75,92</b>	<b>522,51</b>

Condition de Paiement: 30 Jours Date Facture



GRAND-DUCHÉ DE LUXEMBOURG

Administration des Douanes et Accises

VERIFIE

Mersch, le 27.08.2019

PAYÉ



DiGiCASH

Taxe pour 12 mois uniquement!



QUBE SOLUTIONS GROUP S.à r.l.  
2 RUE DE KALCHESBRUCK

L-1852 LUXEMBOURG

<b>QUBE</b>	
Facture fourm.:	11710
Facture reçue le:	30. Aug. 2019
Nom client:	Fraus
Bon livraison N°:	Qube Jeth

0593...  
Banque Paribas  
BGL BNP Paribas

00468  
DC010

**AVIS D'ÉCHÉANCE  
APPEL DE PAIEMENT 19/0456503-10**

**Concerne : Taxe sur les véhicules routiers**

votre véhicule enregistré sous le no d'immatriculation **QS1804**

Le paiement doit intervenir avant l'échéance du **28.09.2019**, date fin de votre vignette actuelle.

Taxe à payer : **86,00 EUR** pour 12 mois

~~48,00 EUR pour 6 mois~~

Le paiement de la taxe est constaté par l'émission d'une vignette fiscale.

La taxe reste due jusqu'à la **date de la mise hors circulation temporaire ou définitive** auprès de la Société Nationale de Circulation Automobile (SNCA) par renvoi du **certificat d'immatriculation**.

Des informations **complémentaires** concernant la mise hors circulation définitive ou temporaire, sont disponibles sur le site Internet de la SNCA sous l'URL : <http://www.snca.lu>

**Caisse Centrale**  
3, rue des Prés  
L-7561 MERSCH

Tel +352 27488-488  
Fax +352 27488-300

Boîte Postale 182  
L-7502 MERSCH

caisse.centrale@do.etat.lu  
www.do.etat.lu



Administration des Douanes et Accises  
Caisse Centrale

**VIREMENT**

Un caractère MAJUSCULE (BLEU ou NOIR) ou signe par case en cas d'écriture manuscrite

<b>Code BIC de la banque du bénéficiaire</b> CCPLLULL	<b>EUR ou</b> <b>EUR</b>	<b>Montant</b>
<b>N° de compte du bénéficiaire</b> LU83 1111 0000 4444 0000		
<b>Nom de la banque du bénéficiaire (uniquement si code BIC non indiqué)</b>	<b>Code Pays</b>	
<b>Nom et adresse du bénéficiaire</b> Adm. des Douanes et Accises - Caisse Centrale	<b>Code Pays de résidence</b>	
<b>Communication au bénéficiaire</b> Référence : 19/0456503-10 Plaque : QS1804		
<b>N° de compte du donneur d'ordre</b>	<b>Avis de débit</b>	
<b>Nom et adresse du donneur d'ordre (Max 4 lignes)</b> QUBE SOLUTIONS GROUP S.à r.l. 2 RUE DE KALCHESBRUCK L-1852 LUXEMBOURG	<b>Date d'exécution souhaitée</b>	<b>Date et Signature</b>
	<b>Frais à charge (par défaut = PARTAGÉS)</b> <input type="checkbox"/> PARTAGÉS <input type="checkbox"/> Bénéficiaire <input checked="" type="checkbox"/> Donneur d'ordre	

00468  
DC010



# Aral Aktiengesellschaft

Aral Card Service

QS 1804



Postfach 100 450, 44704 Bochum, Germany  
8194|AILL|B4|24

006549000051

QUBE SOLUTIONS GROUP SARL  
MONSIEUR MIKE BASEGGIO  
2 RUE KALCHESBRUCK  
1852 LUXEMBOURG  
LUXEMBOURG



Cher Client,

Nous vous envoyons ci-joint votre nouvelle carte BP + ARAL Routex. Avec cette carte vous êtes le bienvenu dans les stations-service d'ARAL et BP au Luxembourg, ainsi que dans plus de 20.000 stations réseau Routex en Europe \*.

Avant d'utiliser cette carte, permettez-nous d'attirer votre attention sur les points suivants:

- Contrôlez si les données sur la carte sont correctes.
- Apposez votre signature au verso de la carte.
- Si c'est une nouvelle carte, vous recevrez prochainement le code secret de votre carte. Gardez-le séparé de votre carte BP + ARAL Routex afin d'éviter tout abus! Si vous avez commandé votre carte via bplus-online, vous ne recevrez pas de code secret.
- Si cette carte remplace une carte expirée, vous ne recevrez pas de code secret. Vous pouvez continuer d'utiliser votre ancien code secret. Prière de détruire votre carte.
- En cas de perte ou de vol de la carte, vous devez le signaler immédiatement au Service Cartes et confirmer par fax +352 34 62 62 46 ou par mail aralcard@aral.lu.
- Si la station-service n'a pas de lecteur électronique ou si un dérangement se produit, votre transaction sera traitée manuellement. Dans ce cas, la station-service vous fera signer un formulaire.

Si vous avez encore des questions, vous pouvez contacter votre personne de contact au numéro de téléphone:

Aral Luxembourg S.A.

Edgar Schlabertz

+352-346262 26

Mélanie Aubry

+352-346262 29

**\*Si l'option internationale est activée**

700685006549 000051

000025



Numéro interne

Meilleures salutations,  
Aral Card Service





**Jeep**



**PROFESSIONAL**

**QUBE**  
N° Facture roum.: 10050  
Facture reçue le: **1 8. Sep. 2018**  
Nom client : frais  
Bon livraison N° : General  
Éditée par : Jeth

**QUBE SOLUTIONS GROUP SàRL**

**M. Baseggio  
2 RUE DE KALSCHESBRUCK  
L-1852 LUXEMBOURG**

**ORIGINAL**

Page 1/1

N° Facture	N° Plaque	N° Chassis	N° Client	Date	Kilométrage
37425	QS1804	1C4BU0000FPB11135	4323	07.09.2018	30687

Description	Quantité	Unité	Prix	Total	%TVA
0000071779500 - BATTERIE	1,00	Pièce	190,88	190,88	17,00
CONTROLE DIAGNOSTIC	1	Forfait	40,00	40,00	17,00
Main d'oeuvre mécanique 03	0,50	Heure	75,80	37,90	17,00
Frais d'élimination déchets	1	Forfait	3,00	3,00	17,00
BATTERIE CHANGÉE					

**PAIÉ**  
n° 9 OCT. 2018  
 Banque Profession  
 BGL BNP Paribas



% TVA	Total HTVA (€)	Total TVA (€)	Total TTC (€)
17,00	271,78	46,20	317,98
<b>A Payer</b>	<b>271,78</b>	<b>46,20</b>	<b>317,98</b>

Condition de Paiement: 30 Jours Date Facture



**QUBE**

N° Facture four.: 10049

Facture reçue le: **1 8. Sep. 2018**

Nom client: *Frais*

Bon livraison N° : *Generaux*

Éditée par : *seth*

QUBE SOLUTIONS GROUP SàRL

M.Baseggio  
2 RUE DE KALSCHESBRUCK  
L-1852 LUXEMBOURG

**ORIGINAL**

Page 1/1

N° Facture	N° Plaque	N° Chassis	N° Client	Date	Kilométrage
608	DG5405	3C4NJDCHXJT125832	4323	11.09.2018	

Description	Quantité	Unité	Prix	Total	%TVA
Location voiture	1	Forfait	45,00	45,00	17,00

**✓ PAYÉ**

*19 OCT. 2018*

Banque Parifessen

BGL BNP Paribas

Banque Bil

**VERIFIE**

% TVA	Total HTVA (€)	Total TVA (€)	Total TTC (€)
17,00	45,00	7,65	52,65
<b>A Payer</b>	<b>45,00</b>	<b>7,65</b>	<b>52,65</b>

Condition de Paiement: 30 Jours Date Facture





**QUBE**  
N° Facture fourm: 10048  
Facture reçue le: 1 8. Sep. 2018  
Nom client : Frais  
Bon livraison N° : Generant  
Editée par : Jeff

QUBE SOLUTIONS GROUP SàRL

M.Baseggio  
2 RUE DE KALSCHESBRUCK  
L-1852 LUXEMBOURG

ORIGINAL

Page 1/1

N° Facture	N° Plaque	N° Chassis	N° Client	Date	Kilométrage
37488	QS1804	1C4BU0000FPB11135	4323	11.09.2018	30872

Description	Quantité	Unité	Prix	Total	%TVA
Joint bouchon vidange	1,00	Pièce	2,75	2,75	17,00
0000052063810 - FILTRE A AIR	1,00	Pièce	23,49	23,49	17,00
0000071754237 - ELEMENT FILTRANT	1,00	Pièce	24,33	24,33	17,00
0000051977574 - ELEMENT FILTRANT	1,00	Pièce	27,42	27,42	17,00
0000077366607 - ELEMENT FILTRANT	1,00	Pièce	49,83	49,83	17,00
0000052028681 - SPATULE ESSUIE-GLACE	1,00	Pièce	19,57	19,57	17,00
0000052028679 - SPATULE ESSUIE-GLACE	1,00	Pièce	21,81	21,81	17,00
Huile Selenia Digitek 5W-30	4,80	litre	18,85	90,48	17,00
Lave-Glace	4,00	Pièce	1,35	5,40	17,00
Main d'oeuvre mécanique 04	2,80	Heure	75,80	212,24	17,00
Frais d'élimination déchets	1	Forfait	5,00	5,00	17,00
REVISION FAITE A 30872 KMS BALAIS ESSUIS-GLACES AVANT CHANGÉS					

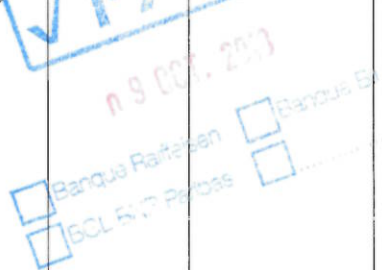

% TVA	Total HTVA (€)	Total TVA (€)	Total TTC (€)
17,00	482,32	81,99	564,31
<b>A Payer</b>	<b>482,32</b>	<b>81,99</b>	<b>564,31</b>

Condition de Paiement: 30 Jours Date Facture





GRAND-DUCHÉ DE LUXEMBOURG

Administration des Douanes et Accises

Mersch, le 28.08.2018

**QUBE**  
 Facture four.: 9984  
 Date: 31. Aug. 2018  
 Client: Frais  
 Livraison N°: Generaux  
 Entité par: Jeth

VERIFIE

**PAYÉ**  
 6 SEP. 2018

QUBE SOLUTIONS GROUP S.à r.l.  
 2 RUE DE KALCHESBRUCK  
 L-1852 LUXEMBOURG

DIGICASH  
 Taxe pour 12 mois uniquement!

Banque Parifésen  
 BGL BNP Paribas  
 Banque BI

**AVIS D'ÉCHÉANCE  
 APPEL DE PAIEMENT 18/0448065-32**

**Concerne : Taxe sur les véhicules routiers**

votre véhicule enregistré sous le no d'immatriculation **QS1804**

Le paiement doit intervenir avant l'échéance du **28.09.2018**, date fin de votre vignette actuelle.

Taxe à payer : **86,00 EUR** pour 12 mois

~~46,00 EUR~~ pour 6 mois

Le paiement de la taxe est constaté par l'émission d'une vignette fiscale.

La taxe reste due jusqu'à la **date de la mise hors circulation temporaire ou définitive** auprès de la Société Nationale de Circulation Automobile (SNCA) par renvoi du **certificat d'immatriculation**.

Des informations **complémentaires** concernant la mise hors circulation définitive ou temporaire, sont disponibles sur le site Internet de la SNCA sous l'URL : <http://www.snca.lu>

**Caisse Centrale**  
 3, rue des Prés  
 L-7561 MERSCH

Tel +352 27488-488  
 Fax +352 27488-300

Boîte Postale 182  
 L-7502 MERSCH

caisse.centrale@do.etat.lu  
 www.do.etat.lu



Administration des Douanes et Accises  
 Caisse Centrale

**VIREMENT**

Un caractère MAJUSCULE (BLEU ou NOIR) ou signe par case en cas d'écriture manuscrite

Code BIC de la banque du bénéficiaire <b>CCPLLULL</b>	EUR ou <b>EUR</b>	Montant
N° de compte du bénéficiaire <b>LU83 1111 0000 4444 0000</b>		
Nom de la banque du bénéficiaire (uniquement si code BIC non indiqué)		Code Pays
Nom et adresse du bénéficiaire <b>Adm. des Douanes et Accises - Caisse Centrale</b>		Code Pays de résidence
Communication au bénéficiaire <b>Référence : 18/0448065-32 Plaque : QS1804</b>		Avis de débit
N° de compte du donneur d'ordre		
Nom et adresse du donneur d'ordre (Max 4 lignes) <b>QUBE SOLUTIONS GROUP S.à r.l. 2 RUE DE KALCHESBRUCK L-1852 LUXEMBOURG</b>	Date d'exécution souhaitée	Date et Signature
	Frais à charge (par défaut = PARTAGÉS) <input type="checkbox"/> PARTAGÉS OU <input type="checkbox"/> Bénéficiaire OU <input checked="" type="checkbox"/> Donneur d'ordre	



GRAND-DUCHÉ DE LUXEMBOURG

Mersch, le 28.08.2017

Administration des Douanes et Accises

Caisse Centrale  
3, rue des Prés  
L-7561 Mersch

B.P. 182  
L-7502 Mersch

Tél. : 27488 - 488  
Fax. : 27488 - 300  
Email : caisse.centrale@do.etat.lu

Heures d'ouverture : 08.00 - 17.00 heures

<b>QUBE</b>	
N° Facture fourm.:	8133
Facture due le:	31. Aug. 2017
Nom Client :	
Donneur d'ordre :	Frais Généraux
Editée par :	Jeth



QUBE SOLUTIONS GROUP S.à r.l.  
2 RUE DE KALCHESBRUCK

L-1852 LUXEMBOURG



01 SEP. 2017

<input type="checkbox"/>	Banque Raiffeisen	<input type="checkbox"/>	Banque BIL
<input type="checkbox"/>	BGL BNP Paribas	<input type="checkbox"/>	

DC010 00186

**AVIS D'ÉCHÉANCE  
APPEL DE PAIEMENT 17/0427804-65**

**Concerne : Taxe sur les véhicules routiers**

votre véhicule enregistré sous le no d'immatriculation **QS1804**

Le paiement doit intervenir avant l'échéance du **28.09.2017**, date fin de votre vignette actuelle.

Taxe à payer : **86,00 EUR** pour 12 mois

~~48,00 EUR pour 6 mois~~

Le paiement de la taxe est constaté par l'émission d'une vignette fiscale.

La taxe reste due jusqu'à la **date de la mise hors circulation temporaire ou définitive** auprès de la Société Nationale de Circulation Automobile (SNCA) par renvoi du **certificat d'immatriculation**.

Des informations **complémentaires** concernant la mise hors circulation définitive ou temporaire, sont disponibles sur le site Internet de la SNCA sous l'URL : <http://www.snca.lu>



Administration des Douanes et Accises  
Caisse Centrale

**VIREMENT**

Un caractère MAJUSCULE (BLEU ou NOIR) ou signe par case en cas d'écriture manuscrite

Code BIC de la banque du bénéficiaire <b>CCPLLULL</b>	EUR ou <b>EUR</b>	Montant
N° de compte du bénéficiaire <b>LU83 1111 0000 4444 0000</b>		
Nom de la banque du bénéficiaire (uniquement si code BIC non indiqué)		Code Pays
Nom et adresse du bénéficiaire <b>Adm. des Douanes et Accises - Caisse Centrale</b>		Code Pays de résidence
Communication au bénéficiaire <b>Référence : 17/0427804-65 Plaque : QS1804</b>		
N° de compte du donneur d'ordre		Avis de débit
Nom et adresse du donneur d'ordre (Max 4 lignes) <b>QUBE SOLUTIONS GROUP S.à r.l. 2 RUE DE KALCHESBRUCK L-1852 LUXEMBOURG</b>	Date d'exécution souhaitée	Date et Signature
	Frais à charge (par défaut = PARTAGÉS) <input type="checkbox"/> PARTAGÉS OU <input type="checkbox"/> Bénéficiaire OU <input checked="" type="checkbox"/> Donneur d'ordre	





**QUBE**  
N° Facture tourn.: 8234  
Facture reçue le: 24. Sep. 2017  
Nom client :  
Bon livraison N° : Frais Généraux  
Ectée par : Jeth



QUBE SOLUTIONS GROUP SàRL

M. Baseggio  
2 RUE DE KALSCHESBRUCK  
L-1852 LUXEMBOURG

VERIFIE

ORIGINAL

Page 1/1

N° Facture	N° Plaque	N° Chassis	N° Client	Date	Kilométrage
33228	QS1804	1C4BU0000FPB11135	4323	15.09.2017	18305

Description	Quantité	Unité	Prix	Total	%TVA
ELEMENT FILTRANT	1,00	Pièce	24,33	24,33	17,00
FILTRE A AIR	1,00	Pièce	32,29	32,29	17,00
Huile Selenia Digitek 5W-30	4,30	litre	18,85	81,06	17,00
Joint bouchon vidange	1,00	Pièce	2,75	2,75	17,00
Lave-Glace	0,50	Pièce	1,35	0,68	17,00
Liquide de refroidissement Parafu	0,30	litre	7,60	2,28	17,00
Main d'oeuvre mécanique 05	1,80	Heure	71,90	129,42	17,00
Frais d'élimination déchets	1	Forfait	2,00	2,00	17,00
REVISION 20000KM -- A PRENDRE NOUVEAU RDV POUR LA CAMPAGNE DE RAPPEL R12					

04 OCT. 2017

Banque Raiffeisen     Banque Bil  
 BGL BNP Paribas

% TVA	Total HTVA (€)	Total TVA (€)	Total TTC (€)
17,00	274,81	46,72	321,53
<b>A Payer</b>	<b>274,81</b>	<b>46,72</b>	<b>321,53</b>

Condition de Paiement: 30 Jours Date Facture



Postfach 100 450, 44704 Bochum, Germany  
10825|AILL|B4|11

005193000250

QUBE SOLUTIONS GROUP SARL  
Monsieur Mike BASEGGIO  
2 RUE KALCHESBRUCK  
1852 LUXEMBOURG  
LUXEMBOURG



*Eric Monseur*

Sehr geehrter Kunde,

*7006 8500 5193 000250 QS 1804*

Mit diesem Schreiben erhalten Sie Ihre neue BP + Aral Routex Card Luxembourg. Mit der BP + Aral Routex Card Luxembourg können Sie an allen Aral und BP Stationen in Luxembourg und an weiteren 22.000 Routex-Tankstellen in Europa bargeldlos zahlen\*.

Bevor Sie Ihre Karte in Gebrauch nehmen, möchten wir Sie noch auf folgendes aufmerksam machen:

- Kontrollieren Sie, ob die Angaben auf der Karte korrekt sind
- Unterschreiben Sie die Karte bitte auf der Rückseite
- Wenn Sie mit diesem Schreiben eine neue Karte erhalten, wird Ihnen der PIN-Code in einem separaten Schreiben in einigen Tagen zugeschickt. Bitte bewahren Sie den PIN-Code getrennt von der BP + Aral Routex Card auf, um bei Verlust Missbrauch zu vermeiden. Wenn Sie die Karte online bestellt haben, erhalten Sie keine PIN-Bestätigung.
- Wenn Sie bei Ablauf Ihrer Karte eine neue BP + Aral Routex Card Luxembourg erhalten, ändert sich Ihr PIN-Code nicht. Sie können die neue Karte sofort in Gebrauch nehmen. Bitte zerstören Sie die alte Karte.
- Bei Verlust oder Diebstahl teilen Sie dies bitte umgehend dem Aral Card Service telefonisch oder schriftlich, per email aralcard@aral.lu mit.
- Sollte eine Station über kein elektronisches Kartenlesegerät verfügen oder eine Störung dieses Gerätes vorliegen, werden Ihre Transaktionen manuell in das System eingegeben. Hierzu wird die Tankstelle Ihnen ein Formular zur Unterschrift vorlegen.

Sollten Sie noch Fragen haben, wenden Sie sich bitte direkt an den Aral Card Service:

Aral Card Service

Michaël Mrozinski  
Mélanie Aubry

+352 27 86 72 32

**\*Falls diese Option freigeschaltet wurde**

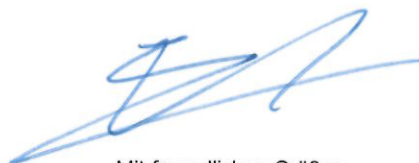

Mit freundlichen Grüßen  
B2Mobility GmbH

Wittener Straße 45  
44789 Bochum, Deutschland  
Registergericht: HRB 16999  
Steuernummer: 27/151/01346  
USt-Ident-Nr.: DE316163295

Bankverbindung:  
BNP Paribas  
IBAN: DE 3351 2106 0042 2233 0013  
SWIFT-BIC: BNPADEFFXXX

Geschäftsleitung:  
René Jansen  
Michael Brell

B2Mobility GmbH ist eine 100-prozentige Tochtergesellschaft  
der BP Europa SE

Postfach 100 450, 44704 Bochum, Germany

B2Mobility GmbH  
Wittener Str. 45  
44789 Bochum

01 303D 98A0 20 A000 32CB  
DV 04.21 0,79 Deutsche Post



\*K7020\*63172031020\*0522\*0000812\* P.P. / PRIORITY

005193 000250 QS 1804  
QUBE SOLUTIONS GROUP SARL  
Monsieur Mike BASEGGIO  
2 RUE KALCHESBRUCK  
1852 LUXEMBOURG  
LUXEMBOURG

Deutschland

**Diese PIN-Nummer ist für folgende BP + Aral Routex Card gültig:  
Ce code secret vaut pour la BP + Aral Routex Card suivante:**



700685	xx5x93	000250	QS 1804
Herausgeber-Nr. N° émetteur	Kunden-Nr. N° client	Karten-Nr. N° carte	Kartentext Texte carte

**Ihre PIN-Nummer ist Ihre zusätzliche Sicherheit.**

Um Ihre PIN-Nummer zu entdecken, folgen Sie bitte den auf der Rückseite angegebenen Schritten. Falls das graue Feld, in dem die PIN-Nummer steht, beschädigt ist oder schon geöffnet wurde, bitten wir Sie, die Cardabteilung unter der Nummer +352 27 86 72 32 zu kontaktieren.

Prägen Sie sich, für Ihre eigene Sicherheit und um eine missbräuchliche Nutzung durch Dritte zu verhindern, Ihre PIN-Nummer ein oder schreiben Sie diese an einer sicheren Stelle nieder. Bewahren Sie Karte und PIN-Nummer immer getrennt voneinander auf.

Seien Sie bei Eingabe Ihrer PIN-Nummer wachsam. Bei Eingabe einer falschen PIN-Nummer dreimal in Folge, wird die Karte automatisch für 24 Stunden blockiert und Sie müssen Ihre Einkäufe in Bar oder per Kreditkarte zahlen. Es ist nicht möglich Ihre Einkäufe später zu zahlen, auch nicht nach Freischaltung Ihrer Karte 24 Stunden später.

Falls Sie Ihre PIN-Nummer vergessen haben, können Sie diese schriftlich bei der Cardabteilung (E-Mail: aralcard@aral.lu) neu beantragen. Aus Sicherheitsgründen wird Ihnen die PIN-Nummer per Post neu zugeschickt.

Für weitere Informationen besuchen Sie uns auf [www.aral.lu](http://www.aral.lu) oder rufen Sie uns unter +352 27 86 72 32 an.

Mit freundlichen Grüßen  
B2Mobility GmbH

**Votre code secret est votre sécurité supplémentaire.**

Suivez les étapes indiquées au verso afin de découvrir votre code secret. En cas d'endommagement de la partie grisâtre dans laquelle se trouve le code secret ou si cette dernière a déjà été ouverte, veuillez contacter le service carte au +352 27 86 72 32.

Pour votre sécurité et afin d'éviter l'utilisation frauduleuse de votre carte par une tierce personne non autorisée, mémorisez votre code secret ou inscrivez-le à un endroit sûr. Ne conservez jamais votre carte et le code secret au même endroit.

Restez toujours vigilant en entrant votre code secret. En cas de mauvaise saisie du code secret à trois reprises, la carte sera bloquée pour 24 heures et vos achats devront être réglés en liquide ou par carte de crédit. Il ne sera pas possible de payer les achats ultérieurement même une fois votre carte débloquée 24 heures plus tard.

En cas d'oubli de votre code secret, vous pouvez demander par écrit au service carte un nouvel envoi du code (aralcard@aral.lu). Pour des raisons de sécurité le code secret vous sera envoyé par voie postale.

Vous pouvez trouver de plus amples informations sous [www.aral.lu](http://www.aral.lu) ou appelez-nous au +352 27 86 72 32.

Votre équipe  
B2Mobility

2218

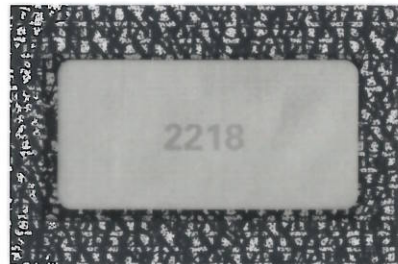

**Von der Rückseite zu öffnen!**  
(Bitte nicht freirubbeln)

**A ouvrir au verso !**  
(Ne pas gratter ce champ)